TOP 5
17. Fortschreibung des Regionalplans Südostoberbayern - Kapitel Windenergie Bereich Altöttinger und Burghauser Forst

21.11.2023

Karin Meindl in Vertretung der Regionsbeauftragten

Ausgangslage 17. Fortschreibung

- Rechtskräftiges Ausschlussgebiet kollidiert mit Windkraftprojekt
- Beschluss des PA am 25.04.2023 zur 17. Fortschreibung im Altöttinger und Burghauser Forst
- In einem Gespräch mit den betroffenen Bürgermeistern am 02.05.2023 Einigung, dass man sich an den Kriterien und Abgrenzungen der Projektflächen der BaySF orientiert
  - Unterstützender Gemeinderatsbeschluss (außer Emmerting, Kastl)

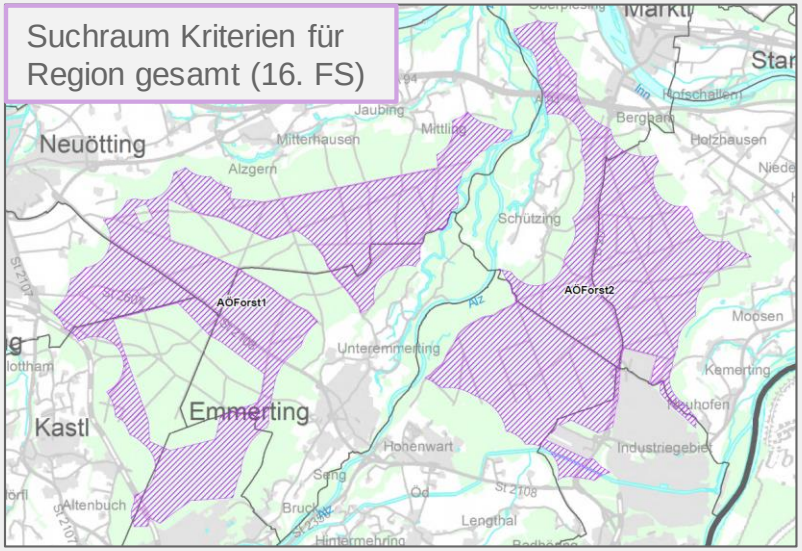

Suchraum Kriterien für Region gesamt (16. FS)

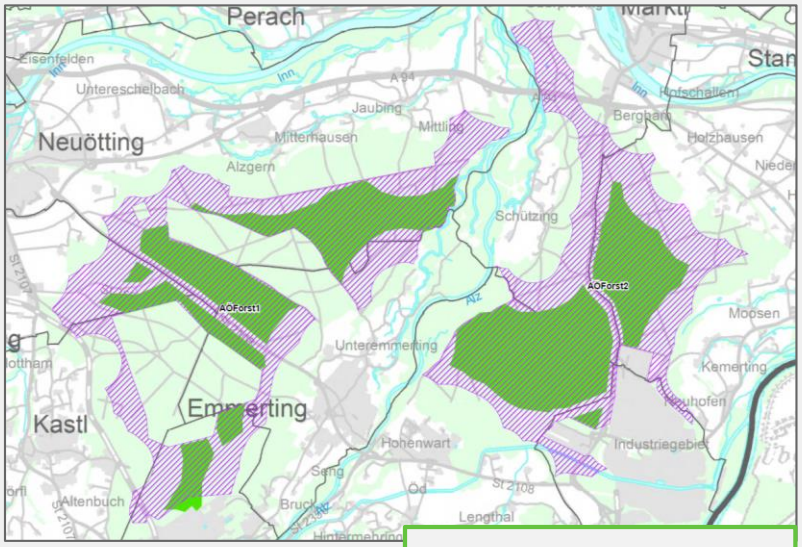

Projektflächen BaySF (vor Ausschreibung)

Aktueller Sachstand

- Beschluss des PA am 11.07.2023: die Flächen der BaySF bilden die Grundlage für die Flächenabgrenzung der 17. Fortschreibung

  Wichtig für Gesamtfortschreibung (16. Fortschreibung): die Flächenabgrenzung wird entsprechend den dortigen Kriterien vorgenommen; → Veränderung der Abgrenzung der Vorranggebiete

➡ Ausweisung von acht neuen Vorranggebieten

➡ Aufhebung des bisheriges Ausschlussgebietes auf diesen Flächen

Erstellung der Verfahrensunterlagen

- Änderungsbegründung
- Verordnungstext (Ziele/Grundsätze) mit Karten
- Begründungstext
- Umweltbericht

Erläuterungskarte zur Tekturkarte - Vorranggebiet

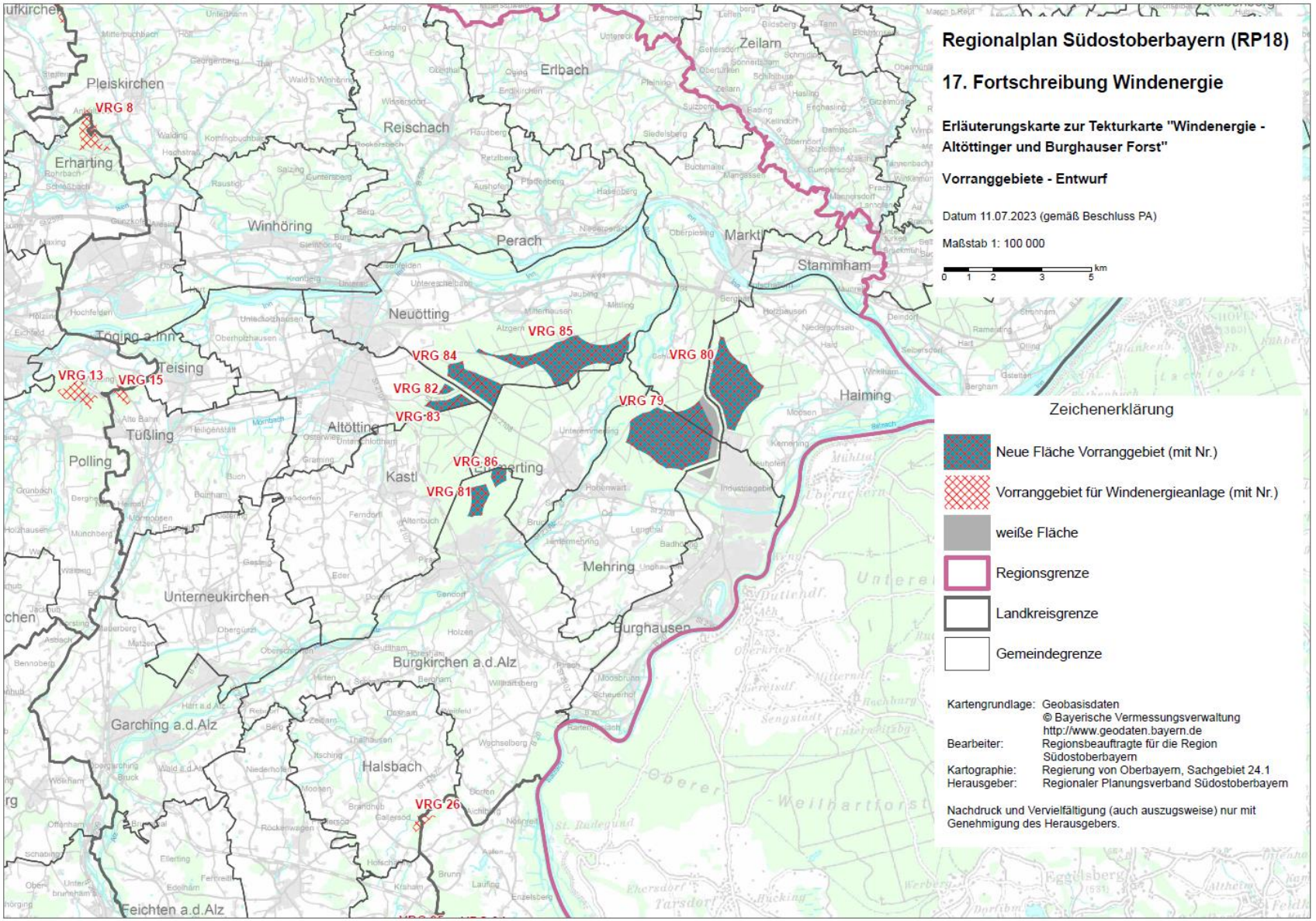

Erläuterungskarte zur Tekturkarte - Ausschlussgebiet

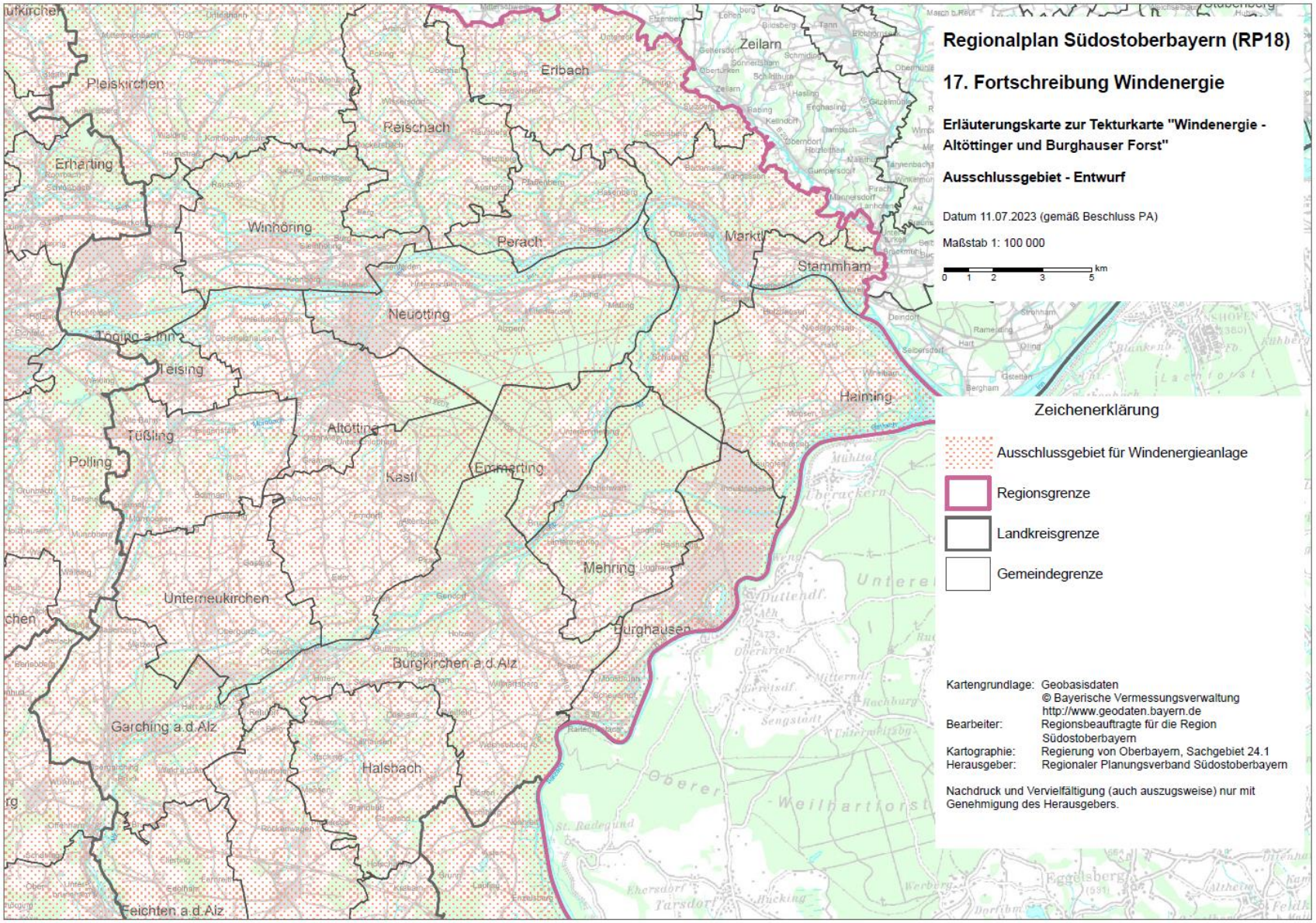
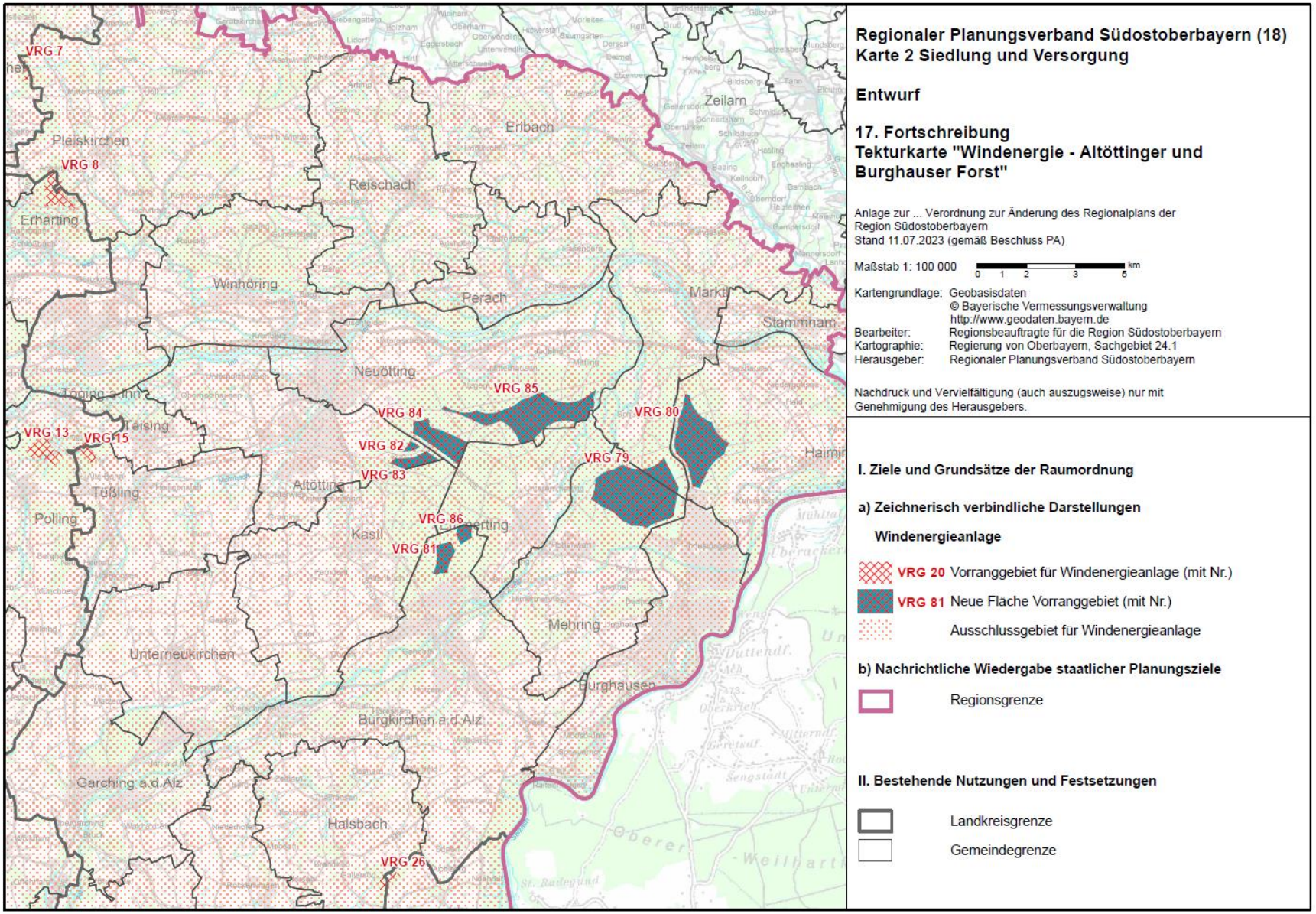
Tekturkarte „Windenergie – Altöttinger und Burghauser Forst“