Regionaler Planungsverband Südostoberbayern (18)

Karte 3
Landschaft und Erholung - konsolidierte Fassung

Stand: 08.09.2018

Die Karte fasst die verbindlichen Inhalte der Karte 3 zusammen, basierend auf:

2. Fortschreibung
in der Fassung der Bekanntmachung vom 15.02.2001

13. Fortschreibung
Land- und Forstwirtschaft
5. Verordnung vom 31.07.2018

Rechtsverbindlich sind allein die Tekturkarten der jeweiligen Fortschreibung.

Maßstab 1 : 100000

0 1 2 4 6 8 10 Kilometer

Kartengrundlage: Geobasisdaten
© Bayerische Vermessungsverwaltung
(http://www.geodaten.bayern.de)
Stand der Grundkarte: 2017

Bearbeiter: Die Regionsbeauftragte für die Region Südostoberbayern
Kartographie: Regierung von Oberbayern, Sachgebiet 24.1
Herausgeber: Regionaler Planungsverband Südostoberbayern

Nachdruck und Vervielfältigung (auch auszugsweise) nur mit Genehmigung des Herausgebers.

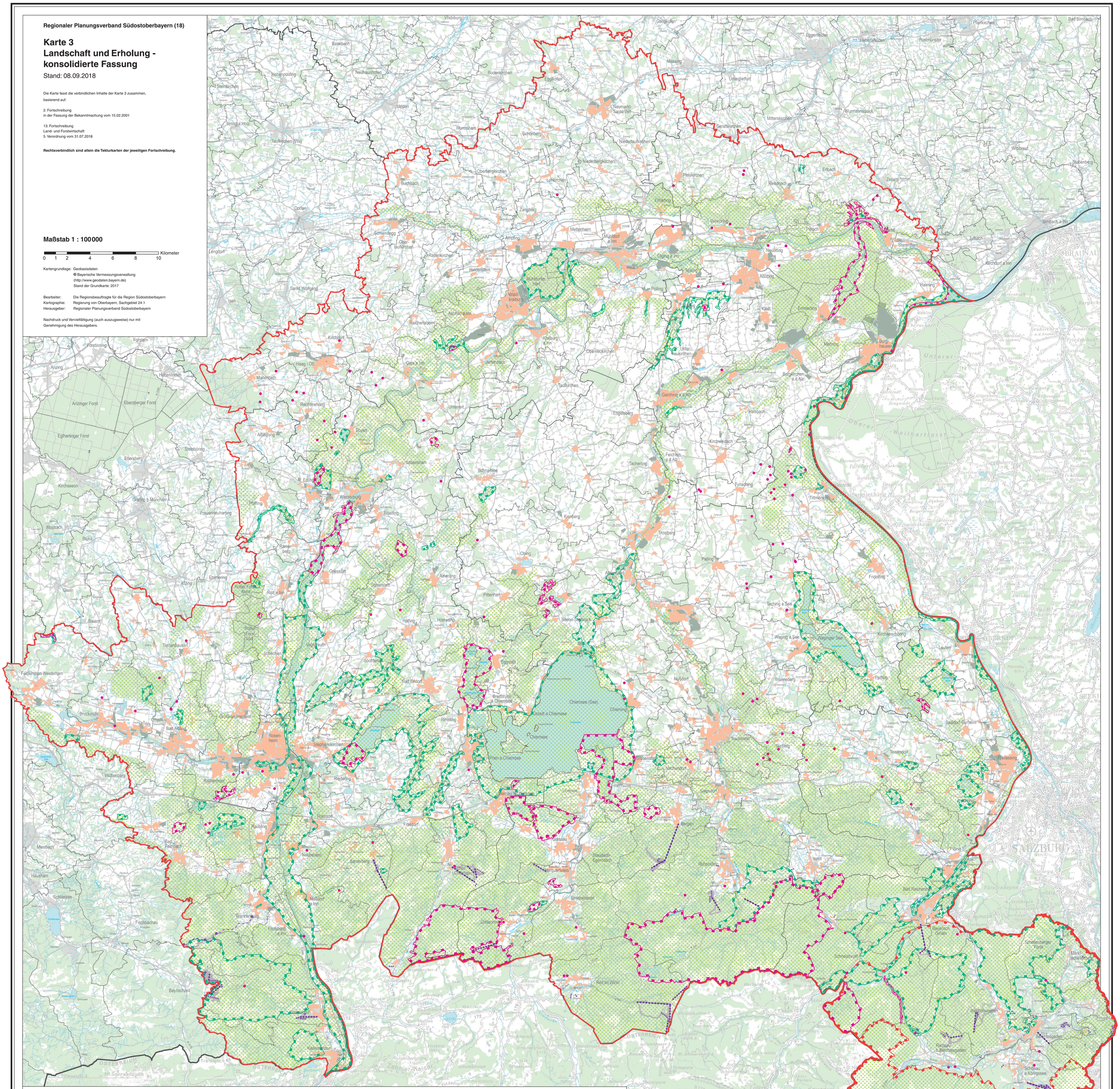

I. Erfordernisse der Raumordnung

a) Zeichnerisch verbindliche Darstellungen

Landschaftliches Vorbehaltsgebiet

b) Zeichnerisch erläuternde Darstellungen verbaler Ziele

keine Darstellung

c) Nachrichtliche Wiedergabe staatlicher Planungsziele

Grenze der Region

II. Bestehende Nutzungen

Siedlungsflächen (Stand: August 2016)

in Flächennutzungsplänen ausgewiesene Flächen

Wohnbaufläche, gemischte Baufläche und Gemeinbedarfsfläche

Gewerbliche Baufläche, Industriegebiet und Versorgungsfläche

Schutzgebiete und -objekte (Stand: 2. Fortschreibung von 2001)

Naturschutzgebiet

Naturschutzgebiet = 5 ha oder Naturdenkmal (flächenhaft)

Nationalpark

Alpenpark

Landschaftsschutzgebiet

Verkehr (Stand: September 2018)

Zahnradbahn (mit Haltepunkt)

Seilbahn

Sesselbahn

Schlepplift

zusammenhängendes Skigebiet

III. Zusätzliche Darstellungen

Grenzen

Grenze des Regierungsbezirkes

Grenze der kreisfreien Stadt und des Landkreises

Grenze der Gemeinde